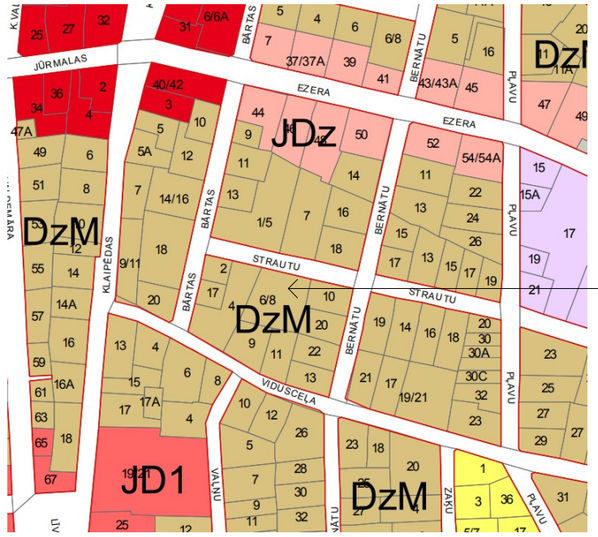

ĒKU UN BŪVJU EKSPLIKĀCIJA

Nr.	Nosaukums	Kadastra. apz.	Apb. laukums	Kopējā platība	Dzīvojamā platība	Stāvu sk.	Ugunsdroš. pak.	Apjoms m³	Apb. intensitāte	Apb. blīvums	Būvju klas.kods	Piezīmes:
0	Zemes gabals	17000410481	1030 m²									
1	Dzīvojamā ēka	17000410284001	281.3 m²	549.76 m²	271.46 m²	3	U3	1465.26 m³	53.37 %	27.31 %	1122	Pārbūve
2	Piebraucamais ceļš un laukums		350.0 m²									Jaunbūve
							Kopā:		53.37 %	27.31 %		

Brīvās teritorijas rādītājs 38.70 %

BŪVES TELPU GRUPU PLATĪBAS EKSPLIKĀCIJA

Telpu grupas lietošanas veids atbilstoši Būvju klasifikācijas noteikumiem	Dzīvojamās ēkas kopējā platība m²
1200 Koplietošanas telpu grupa (telpu grupa Nr.901)	30.49
1200 Koplietošanas telpu grupa (telpu grupa Nr.902)	11.62
1122 Dzīvojamo telpu grupa (telpu grupa Nr.001)	58.11
1122 Dzīvojamo telpu grupa (telpu grupa Nr.002)	58.85
1122 Dzīvojamo telpu grupa (telpu grupa Nr.003)	85.85
1122 Dzīvojamo telpu grupa (telpu grupa Nr.004)	128.06
1122 Dzīvojamo telpu grupa (telpu grupa Nr.005)	67.08
1122 Dzīvojamo telpu grupa (telpu grupa Nr.006)	110.01
Kopā:	549.76

N.p.k.	Lapas nosaukums	Mērogs
AR-1	VISPĀRĪGIE RĀDĪTĀJI	b/m
AR-2	1.STĀVA DEMONTĀŽAS PLĀNS	1:100
AR-3	2.STĀVA DEMONTĀŽAS PLĀNS	1:100
AR-4	1.STĀVA PLĀNS	1:100
AR-5	2.STĀVA PLĀNS	1:100
AR-6	MANSARDA STĀVA PLĀNS	1:100
AR-7	JUMTA PLĀNS	1:100
AR-8	STRAUTU IELAS FASĀDE UN GALA FASĀDE	1:100
AR-9	PAGALMA FASĀDE	1:100
AR-10	GRIEZUMS A-A, 1-1	1:100
AR-11	1.STĀVA INŽENIERTĪKLU SHĒMA	1:100
AR-12	2.STĀVA INŽENIERTĪKLU SHĒMA	1:100
AR-13	MANSARDA STĀVA INŽENIERTĪKLU SHĒMA	1:100

TEHNISKI - EKONOMISKIE RĀDĪTĀJI

N.p.k.	Nosaukums	Mērvienība	Daudzums
1	Kopējā platība	m²	549.76
2	Dzīvojamo telpu grupu platība	m²	507.65
3	Koplietošanas telpu grupu platība	m²	42.11
4	Telpu augstums	m	3.4/2.7/1.6
5	Būvgružu apjoms	m³	56.0

Vispārīgie norādījumi:

1. Par nosacīto dzīvojamās ēkas ±0.000 augstuma atzīmi pieņemts ēkas cokola līmenis.
2. Būvprojekts "Dzīvojamās ēkas pārbūve Strautu iela 6, Liepāja, LV-3401(kad.Nr. 17000410284)", iztrādāts balstoties uz Latvijas būvnormatīviem, kā arī uz pasūtītāja sastādīta projektēšanas uzdevuma.
3. Projektu skatīt kopā ar Vispārīgo, BK un ĢP daļu.
4. Galvenās būvkontrukcijas:
Esošie pamati dzīvojamai mājai - akmens/sarkanā ķieģeļa kaļķa javā.
Terases sijas balstītas uz - monolīta dzelzsbetona stabveida pamatiem.
Esošās ārsienas - koka guļšķautņi (~150-180mm) ar siltinājumu, vēdināmu gaisa šķirkārtu un koka dēļu apdari.
Jumta konstrukcijas - koka konstrukcijas, balstītas uz nesošajām koka guļšķautņu sienām.
Starpsienas - gāzbetona bloku/ koka karkasa/ ģipškartona loksnes uz metāla karkasa.
Durvis - PVC, finierētas, stiklotas.
Logi - PVC k-cijas ar stikla paketēm.
5. Uguns drošības pasākumi:
Projektēšanas pasākumi veikti saskaņā ar Latvijas būvnormatīvu prasībām. Darbu veikšanas laikā ievērot visas spēkā esošās ugundrošības normas un noteikumus, tai skaitā LBN 201-15 „Būvju ugunsdrošība"
6. Vides aizsardzības pasākumi:
Projekts tiks izstrādāts ievērojot vides aizsardzības un ekoloģiskās prasības. Būvgružus, kurus nav iespējams utilizēt, pārstrādāt, nogādāt izgāztuvē. Aizliegts izgāzt būvgružus koplietošanas sadz. atkritumu konteineros.
7. Visus iebūvējamos materiālus izvēlēties/ apstrādāt atbilstoši LBN prasībām.
Ievērot materiālu un izstrādājumu ražotāja norādījumus.
8. Jebkuras atkāpes no projekta pieļaujamas tikai pēc saskaņošanas ar projektētāju.
9. Darbu veicējam jākomplektē materiāli ar visiem nepieciešamajiem papildelementiem
(piemēram, bet ne tikai - skrūvēm, naglām, līmi, nosegprofiliem, distanceriem utt.)

Izmantoto dokumentu un normatīvu saraksts :

1. Īpašumtiesības apliecinošie dokumenti (zemesgrāmatu apliecība).
2. Inženiertopogrāfiskais plāns
3. LBN 211-15 Dzīvojamās ēkas.
LBN 201-15 Būvju ugunsdrošība.
LBN 202-18 Būvprojekta sastāvs un noformēšana
LR MK noteikumi Nr.500 "Visparigie buvnoteikumi"
LR MK noteikumi Nr.529 "Eku buvnoteikumi
LR MK noteikumi Nr. 326, "Būvju klasifikācijas noteikumi", 12.06.2018.
LBN 202-18 "Būvniecības ieceres dokumentācijas noformēšana"
LR MK noteikumi Nr.339 / LBN 002-19 "Eku norobežojošo konstrukciju siltumtehnika"
"Eku energoefektivitates likums"
Liepājas pilsētas teritorijas plānojums.
Teritorijas izmantošanas un apbūves noteikumi.

Būvuzņēmējam, pirms jebkura darba uzsākšanas jāpārliecinās par rasējumos sniegtajiem izmēriem. Neatbilstības vai pretrunu gadījumā pirms darbu uzsākšanas griezties pie projektētāja neskaidrību novēršanai. Raksturīgie izmēri nevar tikt nolasīti pēc mēroga rasējumā. Visiem materiāliem un izstrādājumiem jābūt ar atbilstības sertifikātiem. Visus būvmateriālus izmantot, ņemot vērā attiecīgā ražotāja vai izplatītāja norādījumus, piezīmes un tehnoloģiju, sekot to kvalitātei. Šīs un iepriekš minētās norādes attiecināmas uz visām šajā sējumā ievietotajām rasējumu lapām.

	Ivars Tomsons Sert. Nr. 1-00427 Dzērves iela 17-5, Liepāja	VISPĀRĪGIE RĀDĪTĀJI		Stadija:	BP
				Lapa:	AR-1
				Lapu skaits:	
BŪVP. V.:	Ivars Tomsons	Objekts:	Dzīvojamās mājas pārbūve	Pasūt.Nr.	27-04/2021
Izstrādāja:	Ivars Tomsons		Strautu iela 6, Liepāja, LV-3401 (kad.Nr. 17000410284)	Arhīva Nr.	27-04/2021
Izstrādāja:	Kalvis Lejasmeiers			Mērogs:	1 : 100
Datums:	27.04.2021	Pasūtītājs:	SIA Lion Estate; Cerberus Capital MGTM	Datums	27.04.2021

1.STĀVA DEMONTĀŽAS PLĀNS M 1:100

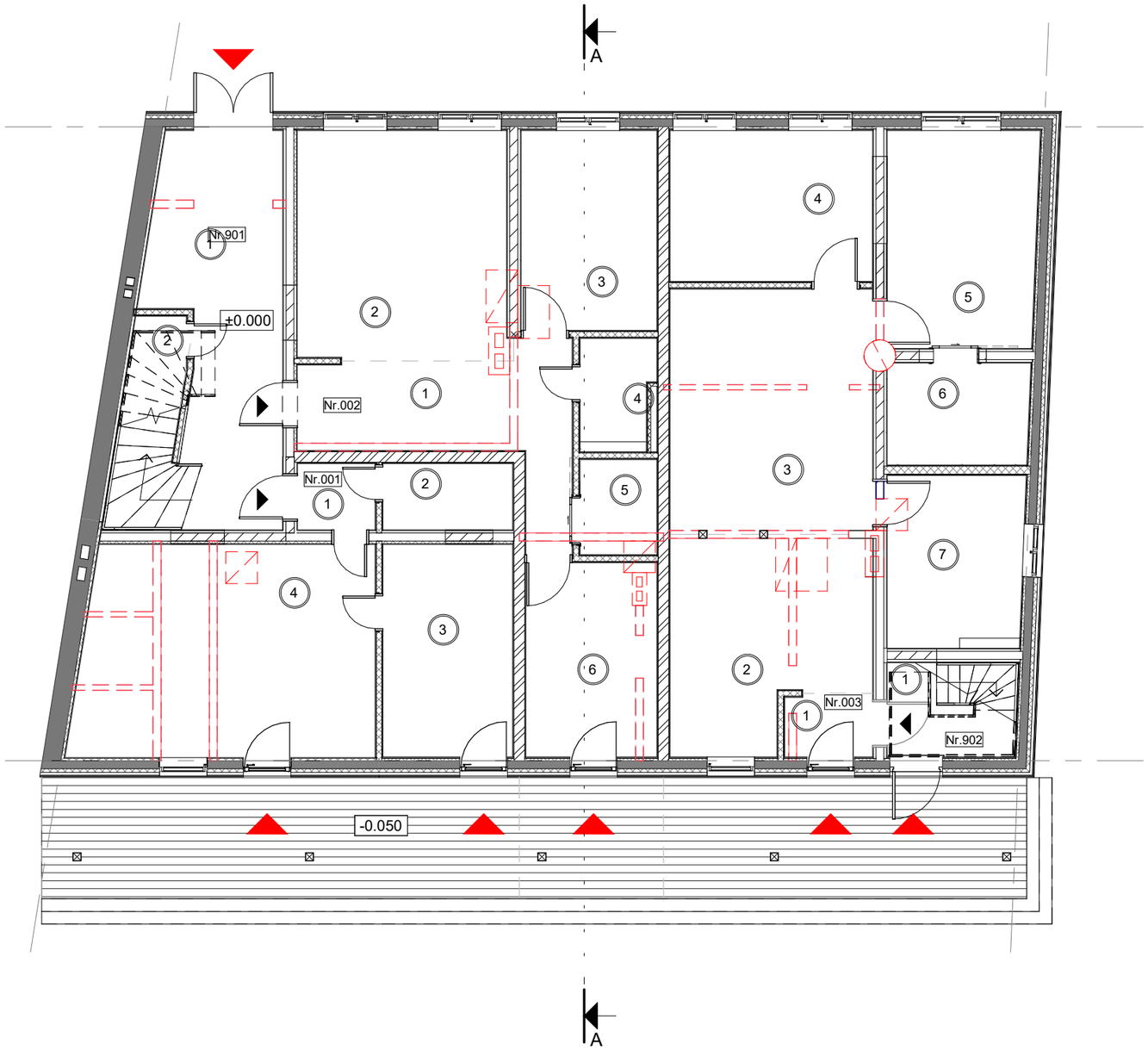

Nosacītie apzīmējumi

N.p.k.	Apzīmējums	Nosaukums
1		Demontējamās starpsienas un būves deļas
2		Ieeja ēkā; ieeja telpu grupā
3	±0.000	Grīdas augstuma atzīme

	Ivars Tomsons Sert. Nr. 1-00427 Dzērves iela 17-5, Liepāja		1.STĀVA DEMONTĀŽAS PLĀNS	Stadija:	BP
				Lapa:	AR-2
				Lapu skaits:	
BŪVP. V.:	Ivars Tomsons		Objekts: Dzīvojamās mājas pārbūve	Pasūt.Nr.	27-04/2021
Izstrādāja:	Ivars Tomsons		Strautu iela 6, Liepāja, LV-3401	Arhīva Nr.	27-04/2021
Izstrādāja:	Kalvis Lejasmeiers		(kad.Nr. 17000410284)	Mērogs:	1 : 100
Datums:		27.04.2021	Pasūtītājs: SIA Lion Estate; Cerberus Capital MGTM	Datums	27.04.2021

2.STĀVA DEMONTĀŽAS PLĀNS M 1:100

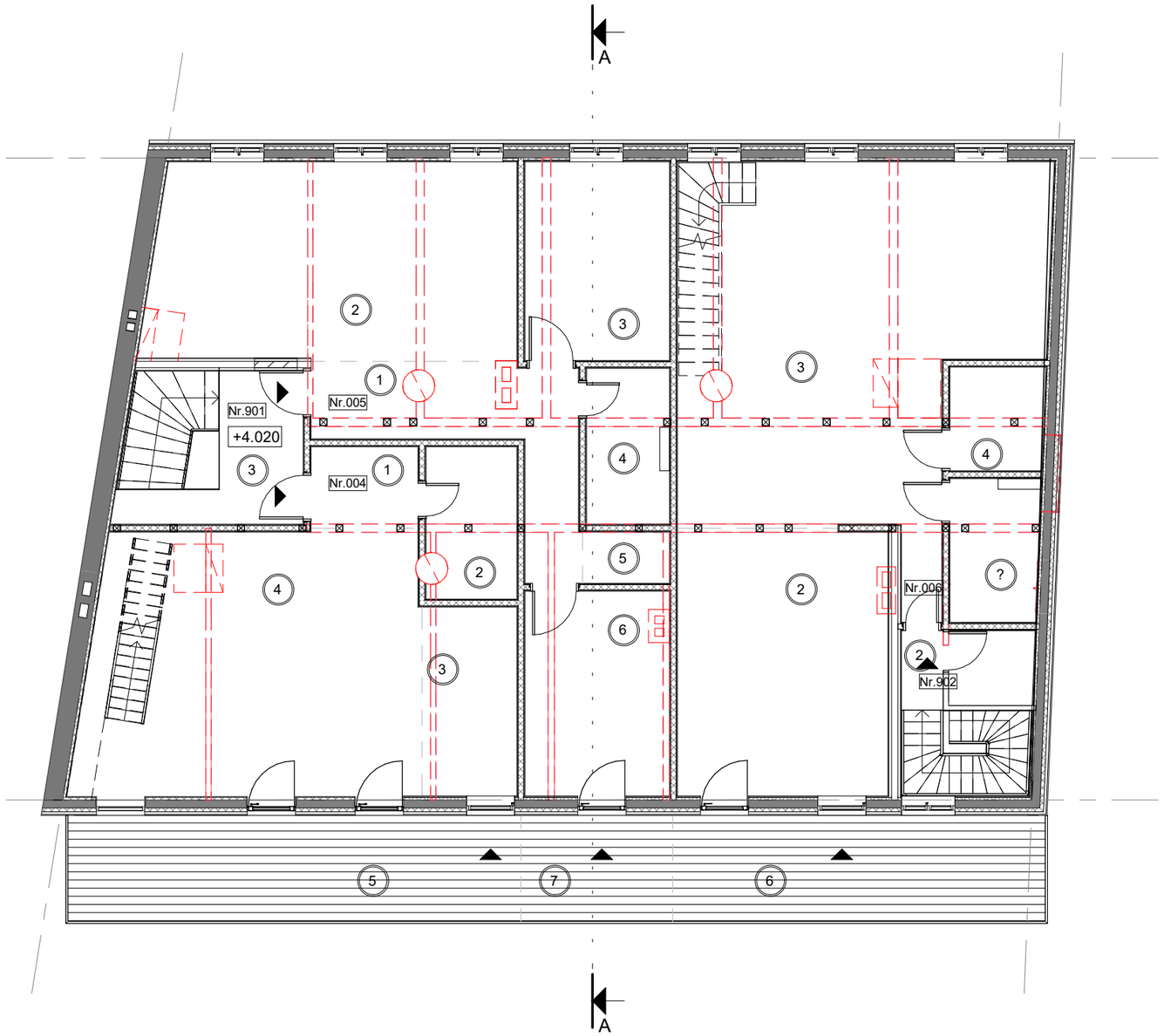

Nosacītie apzīmējumi

N.p.k.	Apzīmējums	Nosaukums
1		Demontējamās starpsienas un būves deļas
2		Ieeja ēkā; ieeja telpu grupā
3	±0.000	Grīdas augstuma atzīme

	Ivars Tomsons Sert. Nr. 1-00427 Dzērves iela 17-5, Liepāja		2.STĀVA DEMONTĀŽAS PLĀNS	Stadija:	BP
				Lapa:	AR-3
				Lapu skaits:	
BŪVP. V.:	Ivars Tomsons		Objekts: Dzīvojamās mājas pārbūve	Pasūt.Nr.	27-04/2021
Izstrādāja:	Ivars Tomsons		Strautu iela 6, Liepāja, LV-3401	Arhīva Nr.	27-04/2021
Izstrādāja:	Kalvis Lejasmeiers		(kad.Nr. 17000410284)	Mērogs:	1 : 100
Datums:		27.04.2021	Pasūtītājs: SIA Lion Estate; Cerberus Capital MGTM	Datums	27.04.2021

1.STĀVA PLĀNS M 1:100

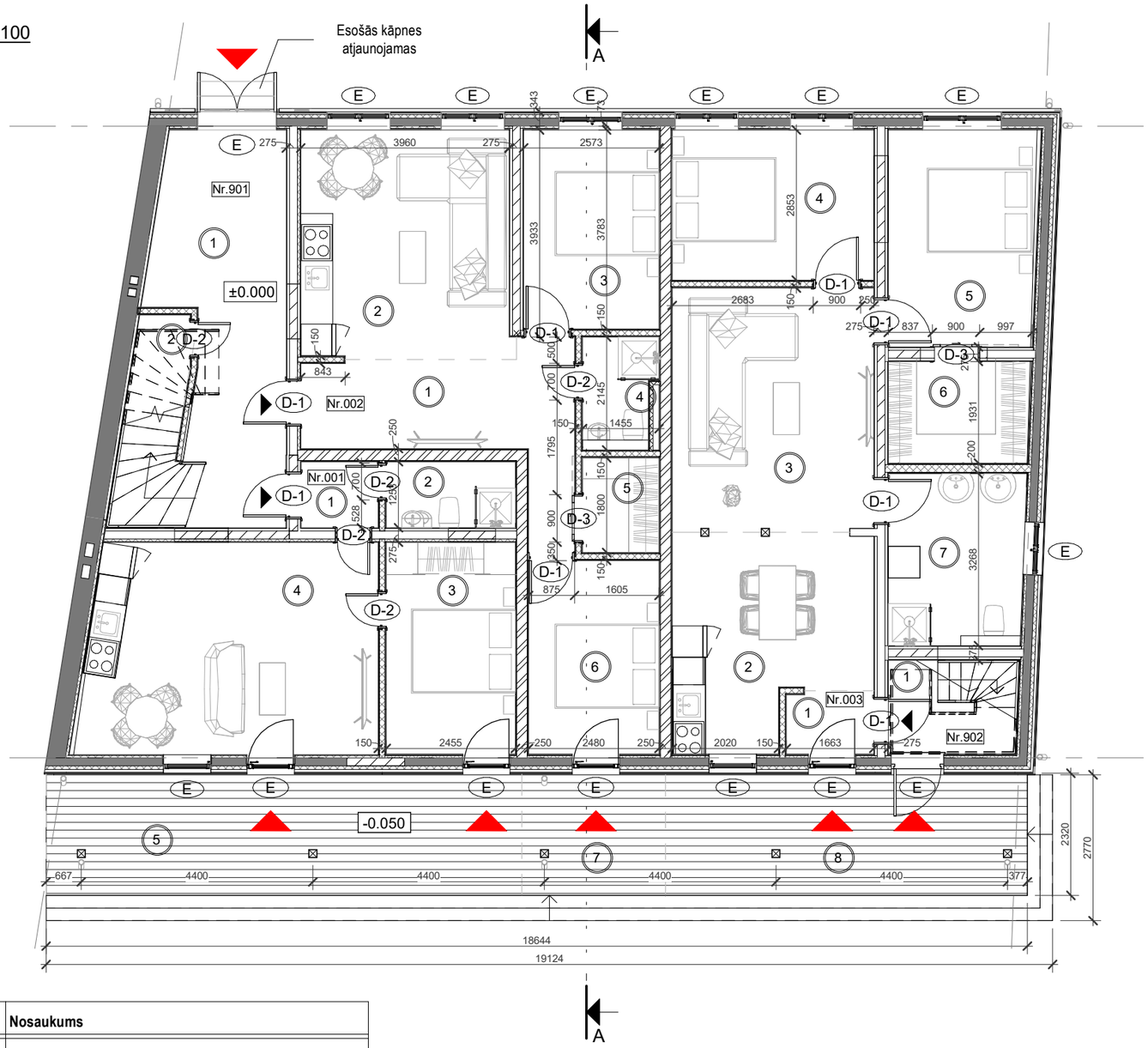

1. STĀVA TELPU EKSPLIKĀCIJA

N.p.k.	Telpas nosaukums	Laukums
Dzīvoklis Nr.1 - Dzīvojamo telpu grupa Nr.001		
1122 - Dzīvojamo telpu grupa		
1	Priekštelpa	**1.84 m²**
2	Tualete ar dušu	**3.07 m²**
3	Guļamistaba	**9.88 m²**
4	Dzīvojamā istaba	**22.39 m²**
5	Āra terase	**20.93 m²**
		58.11 m²
Dzīvoklis Nr.2 - Dzīvojamo telpu grupa Nr.002		
1122 - Dzīvojamo telpu grupa		
1	Koridors	**10.93 m²**
2	Dzīvojamā istaba	**17.28 m²**
3	Guļamistaba	**9.73 m²**
4	Tualete ar dušu	**2.86 m²**
5	Garderobe	**2.62 m²**
6	Guļamistaba	**9.12 m²**
7	Āra terase	**6.31 m²**
		58.85 m²
Dzīvoklis Nr.3 - Dzīvojamo telpu grupa Nr.003		
1122 - Dzīvojamo telpu grupa		
1	Priekštelpa	**1.97 m²**
2	Virtuve	**13.79 m²**
3	Dzīvojamā istaba	**17.75 m²**
4	Guļamistaba	**10.93 m²**
5	Guļamistaba	**11.62 m²**
6	Garderobe	**5.18 m²**
7	Vannas istaba	**8.39 m²**
8	Āra terase	**15.90 m²**
		85.54 m²
Koplietošanas telpas - Koplietošanas telpu grupa Nr.901		
1200 - Koplietošanas telpu grupa		
1	Kāpņu telpa	**16.38 m²**
2	Tehniskā telpa	**4.45 m²**
		20.83 m²
Koplietošanas telpas - Koplietošanas telpu grupa Nr.902		
1200 - Koplietošanas telpu grupa		
1	Kāpņu telpa	**4.38 m²**
		4.38 m²
		227.72 m²

Nosacītie apzīmējumi

N.p.k.	Apzīmējums	Nosaukums
1	L-1 D-1	Logu un durvju marķējums
2	E	Esošās (paliekošās) durvju un logu ailas
3	±0.000	Grīdas augstuma atzīme
4		Esošā ķieģeļu mūra siena ar metāla karkasu ar ģipškartona apšuvumu
5		Esošas koka guļšķautņu sienas ar 70 siltumizolāciju, pretvēja izolāciju, latojumu 50 mm un dēļu apdari 20mm
6		Esošās koka karkasa sienas 150mm un metāla karkasu 50mm ar ģipškartona apšuvumu
7		Koka ailu pildījums ar metāla karkasu ar ģipškartona apšuvumu
8		Metāla karkasa starpsienas ar ģipškartona apšuvumu 150mm
9		Gāzbetona bloku siena 200mm un ģipškartona apšuvumu divās kārtās
10		Ieeja ēkā; ieeja telpu grupā

PIEZĪMES :

1. Visi izmēri doti milimetros, augstuma atzīmes metros.
2. Par nosacīto ±0.000 augstuma atzīmi pieņemts ēkas 1.stāva grīdas līmenis.
3. Būvprojekta lapas skatīt visas kopā.
4. Jebkuras atkāpes no projekta pieļaujamas tikai pēc saskaņošanas ar projektētāju.
5. Rasējumus nemērīt, lasīt rakstītos izmērus un precizēt tos dabā.
6. Ārsienas plānos uzrādītas ar ārējo un iekšējo apdari.
7. Pirms logu, durvju, palodžu un citu saistošo detaļu izgatavošanas veikt kontrolmērījumus dabā.
8. Uzrādītie materiāli aizstājami ar analogiem citu ražotāju izstrādājumiem, iepriekš saskaņojot ar projekta autoriem.
9. Telpās ar paaugstinātu mitruma līmeni starpsienām izmantot mirtumizturīgu ģipškartonu.
10. Griezumu A-A skatīt lapās AR-8.

	Ivars Tomsons Sert. Nr. 1-00427 Dzērves iela 17-5, Liepāja		1.STĀVA PLĀNS	Stadija:	BP
				Lapa:	AR-4
				Lapu skaits:	
BŪVP. V.:	Ivars Tomsons		Objekts: Dzīvojamās mājas pārbūve	Pasūt.Nr.	27-04/2021
Izstrādāja:	Ivars Tomsons		Strautu iela 6, Liepāja, LV-3401	Arhīva Nr.	27-04/2021
Izstrādāja:	Kalvis Lejasmeiers		(kad.Nr. 17000410284)	Mērogs:	1 : 100
Datums:		27.04.2021	Pasūtītājs: SIA Lion Estate; Cerberus Capital MGTM	Datums	27.04.2021

2.STĀVA PLĀNS M 1:100

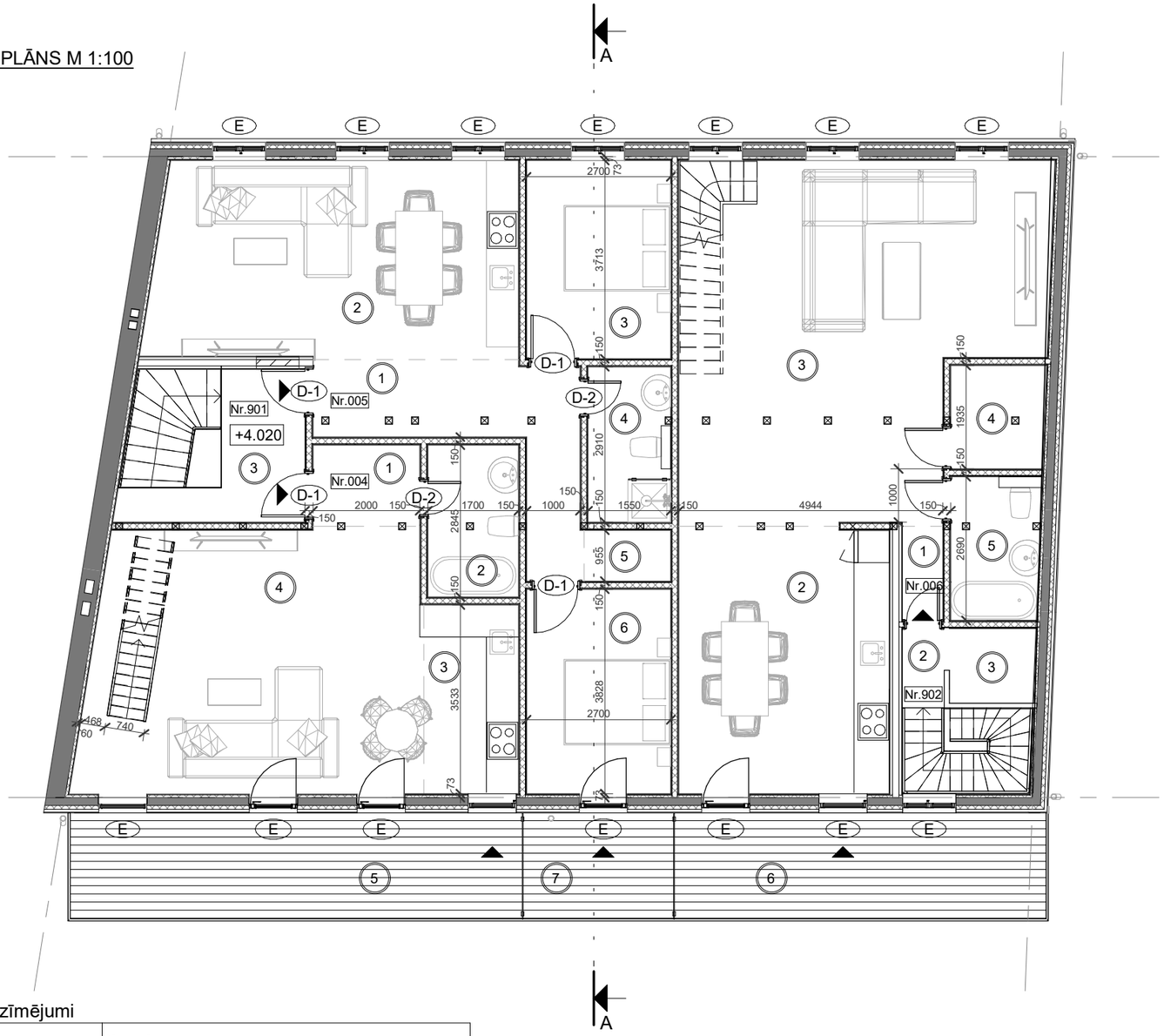

2. STĀVA TELPU EKSPLIKĀCIJA

N.p.k.	Telpas nosaukums	Laukums
Dzīvoklis Nr.4 - Dzīvojamo telpu grupa Nr.004		
1122 - Dzīvojamo telpu grupa		
1	Priekštelpa	**3.04 m²**
2	Vannas istaba	**4.82 m²**
3	Virtuve	**6.27 m²**
4	Dzīvojamā istaba	**30.94 m²**
5	Āra terase	**16.94 m²**
		62.01 m²
Dzīvoklis Nr.5 - Dzīvojamo telpu grupa Nr.005		
1122 - Dzīvojamo telpu grupa		
1	Priekštelpa	**9.80 m²**
2	Dzīvojamā istaba ar virtuvi	**25.20 m²**
3	Guļamistaba	**10.02 m²**
4	Tualete ar dušu	**4.50 m²**
5	Garderobe	**1.55 m²**
6	Guļamistaba	**10.33 m²**
7	Āra terase	**5.67 m²**
		67.08 m²
Dzīvoklis Nr.6 - Dzīvojamo telpu grupa Nr.006		
1122 - Dzīvojamo telpu grupa		
1	Priekštelpa	**1.34 m²**
2	Virtuve	**19.66 m²**
3	Dzīvojamā istaba	**41.18 m²**
4	Palīgtelpa	**3.38 m²**
5	Vannas istaba	**4.42 m²**
6	Āra terase	**13.93 m²**
		83.92 m²
Koplietošanas telpas - Koplietošanas telpu grupa Nr.901		
1200 - Koplietošanas telpu grupa		
3	Kāpņu telpa	**9.66 m²**
		9.66 m²
Koplietošanas telpas - Koplietošanas telpu grupa Nr.902		
1200 - Koplietošanas telpu grupa		
2	Kāpņu telpa	**5.01 m²**
3	Palīgtelpa	**2.23 m²**
		7.24 m²
		229.90 m²

Nosacītie apzīmējumi

N.p.k.	Apzīmējums	Nosaukums
1	L-1 D-1	Logu un durvju marķējums
2	E	Esošās (paliekošās) durvju un logu ailas
3	±0.000	Grīdas augstuma atzīme
4		Esošā ķieģeļu mūra siena ar metāla karkasu ar ģipškartona apšuvumu
5		Esošas koka guļšķautņu sienas ar 70 siltumizolāciju, pretvēja izolāciju, latojumu 50 mm un dēļu apdari 20mm
6		Esošās koka karkasa sienas 150mm un metāla karkasu 50mm ar ģipškartona apšuvumu
7		Koka ailu pildījums ar metāla karkasu ar ģipškartona apšuvumu
8		Metāla karkasa starpsienas ar ģipškartona apšuvumu 150mm
9		Gāzbetona bloku siena 200mm un ģipškartona apšuvumu divās kārtās
10		Ieeja ēkā; ieeja telpu grupā

PIEZĪMES :

1. Visi izmēri doti milimetros, augstuma atzīmes metros.
2. Par nosacīto ±0.000 augstuma atzīmi pieņemts ēkas 1.stāva grīdas līmenis.
3. Būvprojekta lapas skatīt visas kopā.
4. Jebkuras atkāpes no projekta pieļaujamas tikai pēc saskaņošanas ar projektētāju.
5. Rasējumus nemērīt, lasīt rakstītos izmērus un precizēt tos dabā.
6. Ārsienas plānos uzrādītas ar ārējo un iekšējo apdari.
7. Pirms logu, durvju, palodžu un citu saistošo detaļu izgatavošanas veikt kontrolmērījumus dabā.
8. Uzrādītie materiāli aizstājami ar analogiem citu ražotāju izstrādājumiem, iepriekš saskaņojot ar projekta autoriem.
9. Telpās ar paaugstinātu mitruma līmeni starpsienām izmantot mirtumizturīgu ģipškartonu.
10. Griezumu A-A skatīt lapās AR-8.

	Ivars Tomsons Sert. Nr. 1-00427 Dzērves iela 17-5, Liepāja		2.STĀVA PLĀNS	Stadija:	BP
				Lapa:	AR-5
				Lapu skaits:	
BŪVP. V.:	Ivars Tomsons		Objekts: Dzīvojamās mājas pārbūve	Pasūt.Nr.	27-04/2021
Izstrādāja:	Ivars Tomsons		Strautu iela 6, Liepāja, LV-3401	Arhīva Nr.	27-04/2021
Izstrādāja:	Kalvis Lejasmeiers		(kad.Nr. 17000410284)	Mērogs:	1 : 100
Datums:		27.04.2021	Pasūtītājs: SIA Lion Estate; Cerberus Capital MGTM	Datums	27.04.2021

MANSARDA STĀVA PLĀNS M 1:100

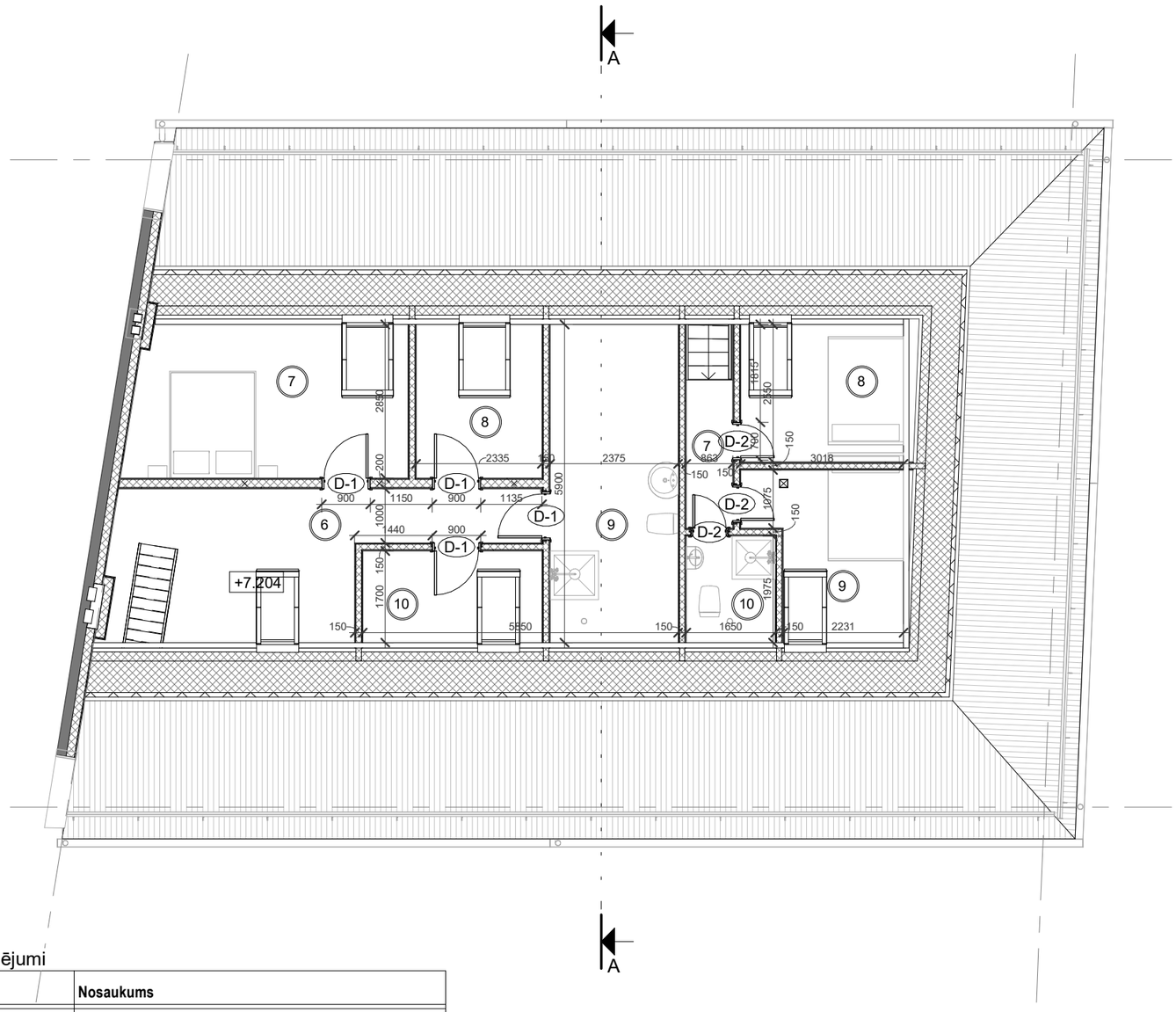

MANSARDA STĀVA TELPU EKSPLIKĀCIJA

N.p.k.	Telpas nosaukums	Laukums
Dzīvoklis Nr.4 - Dzīvojamo telpu grupa Nr.004		
1122 - Dzīvojamo telpu grupa		
6	Halle ar priekštelpu	**18.69 m²**
7	Istaba	**16.56 m²**
8	Istaba	**7.66 m²**
9	Tualete ar dušu	**16.06 m²**
10	Istaba	**7.09 m²**
		66.05 m²
Dzīvoklis Nr.6 - Dzīvojamo telpu grupa Nr.006		
1122 - Dzīvojamo telpu grupa		
7	Priekštelpa	**3.63 m²**
8	Istaba	**9.27 m²**
9	Istaba	**9.21 m²**
10	Tualete ar dušu	**3.97 m²**
		26.09 m²
		92.14 m²

Nosacītie apzīmējumi

N.p.k.	Apzīmējums	Nosaukums
1	L-1 D-1	Logu un durvju marķējums
2	E	Esošās (paliekošās) durvju un logu ailas
3	±0.000	Grīdas augstuma atzīme
4		Esošā ķieģeļu mūra siena ar metāla karkasu ar ģipškartona apšuvumu
5		Esošas koka guļšķautņu sienas ar 70 siltumizolāciju, pretvēja izolāciju, latojumu 50 mm un dēļu apdari 20mm
6		Esošās koka karkasa sienas 150mm un metāla karkasu 50mm ar ģipškartona apšuvumu
7		Koka ailu pildījums ar metāla karkasu ar ģipškartona apšuvumu
8		Metāla karkasa starpsienas ar ģipškartona apšuvumu 150mm
9		Gāzbetona bloku siena 200mm un ģipškartona apšuvumu divās kārtās
10		Ieeja ēkā; ieeja telpu grupā

PIEZĪMES :

1. Visi izmēri doti milimetros, augstuma atzīmes metros.
2. Par nosacīto ±0.000 augstuma atzīmi pieņemts ēkas 1.stāva grīdas līmenis.
3. Būvprojekta lapas skatīt visas kopā.
4. Jebkuras atkāpes no projekta pieļaujamas tikai pēc saskaņošanas ar projektētāju.
5. Rasējumus nemērīt, lasīt rakstītos izmērus un precizēt tos dabā.
6. Ārsienas plānos uzrādītas ar ārējo un iekšējo apdari.
7. Pirms logu, durvju, palodžu un citu saistošo detaļu izgatavošanas veikt kontrolmērījumus dabā.
8. Uzrādītie materiāli aizstājami ar analogiem citu ražotāju izstrādājumiem, iepriekš saskaņojot ar projekta autoriem.
9. Telpās ar paaugstinātu mitruma līmeni starpsienām izmantot mirtumizturīgu ģipškartonu.
10. Griezumu A-A skatīt lapās AR-8.

	Ivars Tomsons Sert. Nr. 1-00427 Dzērves iela 17-5, Liepāja	MANSARDA STĀVA PLĀNS		Stadija:	BP
				Lapa:	AR-6
				Lapu skaits:	
BŪVP. V.:	Ivars Tomsons	Objekts:	Dzīvojamās mājas pārbūve	Pasūt.Nr.	27-04/2021
Izstrādāja:	Ivars Tomsons		Strautu iela 6, Liepāja, LV-3401	Arhīva Nr.	27-04/2021
Izstrādāja:	Kalvis Lejasmeiers		(kad.Nr. 17000410284)	Mērogs:	1 : 100
Datums:	27.04.2021	Pasūtītājs:	SIA Lion Estate; Cerberus Capital MGTM	Datums	27.04.2021

JUMTA PLĀNS M 1:100

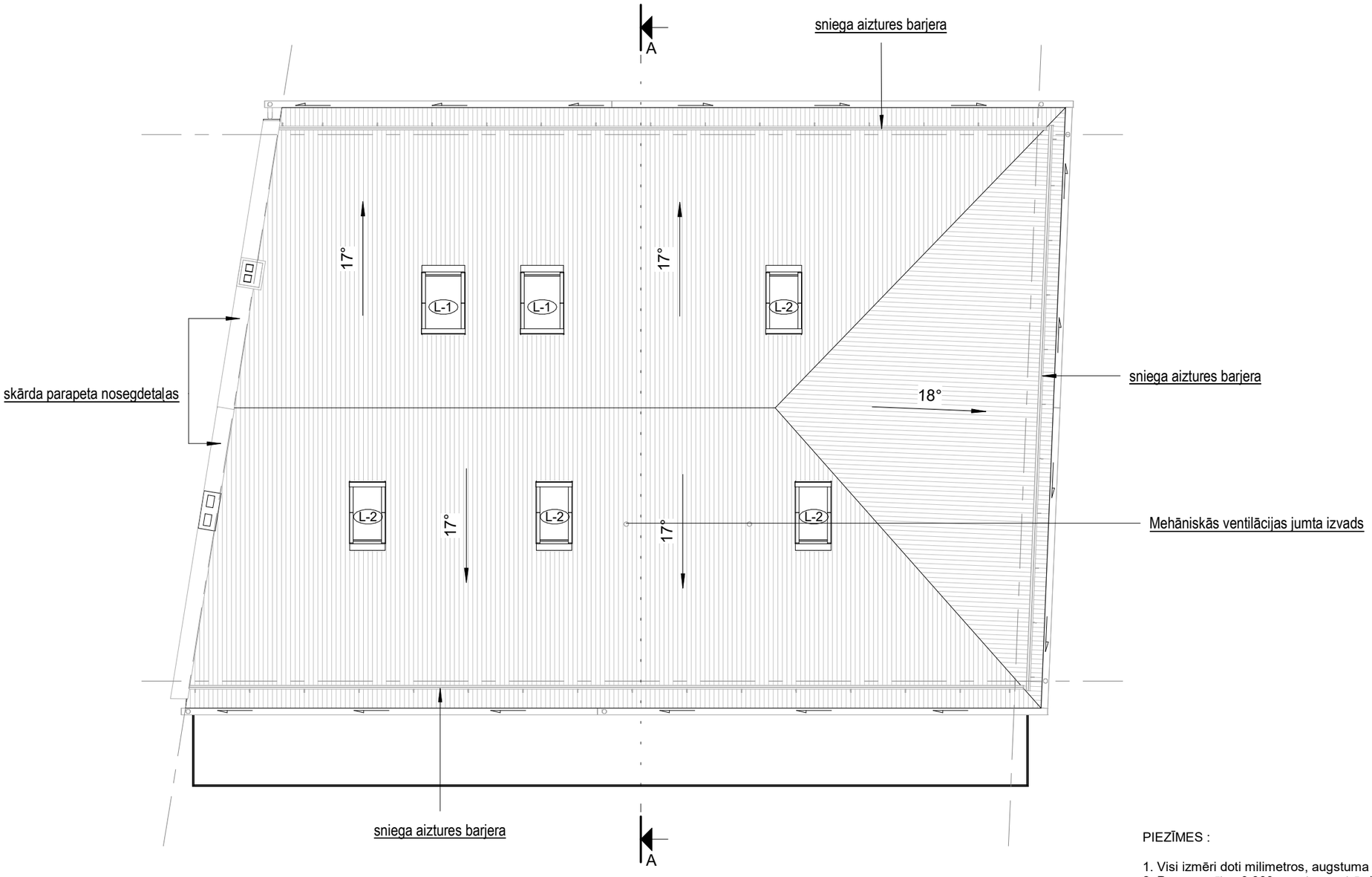

PIEZĪMES :

1. Visi izmēri doti milimetros, augstuma atzīmes metros.
2. Par nosacīto ±0.000 augstuma atzīmi pieņemts ēkas 1.stāva grīdas līmenis.
3. Būvprojekta lapas skatīt visas kopā.
4. Jebkuras atkāpes no projekta pieļaujamas tikai pēc saskaņošanas ar projektētāju.
5. Rasējumus nemērīt, lasīt rakstītos izmērus un precizēt tos dabā.
6. Ārsienas plānos uzrādītas ar ārējo un iekšējo apdari.
7. Pirms logu, durvju, palodžu un citu saistošo detaļu izgatavošanas veikt kontrolmērījumus dabā.
8. Uzrādītie materiāli aizstājami ar analogiem citu ražotāju izstrādājumiem, iepriekš saskaņojot ar projekta autoriem.
9. Telpās ar paaugstinātu mitruma līmeni starpsienām izmantot mirtumizturīgu ģipškartonu.
10. Griezumu A-A skatīt lapās AR-8.

Nosacītie apzīmējumi

N.p.k.	Apzīmējums	Nosaukums un izmēri
1	i = 6°	Jumta krituma virziens grādos
2		Lietus ūdens teknes

	Ivars Tomsons Sert. Nr. 1-00427 Dzērves iela 17-5, Liepāja		JUMTA PLĀNS	Stadija:	BP
				Lapa:	AR-7
				Lapu skaits:	
BŪVP. V.:	Ivars Tomsons		Objekts: Dzīvojamās mājas pārbūve	Pasūt.Nr.	27-04/2021
Izstrādāja:	Ivars Tomsons		Strautu iela 6, Liepāja, LV-3401	Arhīva Nr.	27-04/2021
Izstrādāja:	Kalvis Lejasmeiers		(kad.Nr. 17000410284)	Mērogs:	1 : 100
Datums:		27.04.2021	Pasūtītājs: SIA Lion Estate; Cerberus Capital MGTM	Datums	27.04.2021

STRAUTU IELAS FASĀDE M 1:100

GALA FASĀDE M 1:100

Fasāžu apdares materiālu specifikācija

Nr.	Apzīmējums	Nosaukums	Piezīmes
1.		Koka dēļu apdare 21x140 mm	Capadur Greywood Island 3 precizēt pēc CAPAROL krāsu paletes
2.		Koka detaļas, ārdurvis	Charcoal 3445 precizēt pēc Tikkurila krāsu paletes
3.		Logu, durvju rāmji	Tumši pelēks, precizēt pēc ražotāja kataloga
4.		Jumta iesegums - PP 20 trapecveida profils	RAL 7016 tumši pelēks precizēt pēc ražotāja kataloga
5.		Teknes, metāla detaļas	RR23 Tumši pelēks precizēt pēc Ruukki kataloga
6.		Cokola apmetums	Jade 50 pēc Caparol krāsu paletes

PIEZĪMES :

1. Visi izmēri doti milimetros, augstuma atzīmes metros.
2. Par nosacīto ±0.000 augstuma atzīmi pieņemts ēkas 1.stāva grīdas līmenis.
3. Būvprojekta lapas skatīt visas kopā.
4. Jebkuras atkāpes no projekta pieļaujamas tikai pēc saskaņošanas ar projektētāju.
5. Rasējumus nemērīt, lasīt rakstītos izmērus un precizēt tos dabā.
6. Ārsienas plānos uzrādītas ar ārējo un iekšējo apdari.
7. Pirms logu, durvju, palodžu un citu saistošo detaļu izgatavošanas veikt kontrolmērījumus dabā.
8. Uzrādītie materiāli aizstājami ar analogiem citu ražotāju izstrādājumiem, iepriekš saskaņojot ar projekta autoriem.
9. Telpās ar paaugstinātu mitruma līmeni starpsienām izmantot mirtumizturīgu ģipškartonu.
10. Griezumu A-A skatīt lapās AR-8.

	Ivars Tomsons Sert. Nr. 1-00427 Dzērves iela 17-5, Liepāja		STRAUTU IELAS FASĀDE UN GALA FASĀDE	Stadija:	BP
				Lapa:	AR-8
				Lapu skaits:	
BŪVP. V.:	Ivars Tomsons		Objekts: Dzīvojamās mājas pārbūve	Pasūt.Nr.	27-04/2021
Izstrādāja:	Ivars Tomsons		Strautu iela 6, Liepāja, LV-3401	Arhīva Nr.	27-04/2021
Izstrādāja:	Kalvis Lejasmeiers		(kad.Nr. 17000410284)	Mērogs:	1 : 100
Datums:		27.04.2021	Pasūtītājs: SIA Lion Estate; Cerberus Capital MGTM	Datums	27.04.2021

PAGALMA FASĀDE M 1:100

Fasāžu apdares materiālu specifikācija

Nr.	Apzīmējums	Nosaukums	Piezīmes
1.		Koka dēļu apdare 21x140 mm	Capadur Greywood Island 3 precizēt pēc CAPAROL krāsu paletes
2.		Koka detaļas, ārdurvis	Charcoal 3445 precizēt pēc Tikkurila krāsu paletes
3.		Logu, durvju rāmji	Tumši pelēks, precizēt pēc ražotāja kataloga
4.		Jumta iesegums - PP 20 trapecveida profils	RAL 7016 tumši pelēks precizēt pēc ražotāja kataloga
5.		Teknes, metāla detaļas	RR23 Tumši pelēks precizēt pēc Ruukki kataloga
6.		Cokola apmetums	Jade 50 pēc Caparol krāsu paletes

PIEZĪMES :

1. Visi izmēri doti milimetros, augstuma atzīmes metros.
2. Par nosacīto ±0.000 augstuma atzīmi pieņemts ēkas 1.stāva grīdas līmenis.
3. Būvprojekta lapas skatīt visas kopā.
4. Jebkuras atkāpes no projekta pieļaujamas tikai pēc saskaņošanas ar projektētāju.
5. Rasējumus nemērīt, lasīt rakstītos izmērus un precizēt tos dabā.
6. Ārsienas plānos uzrādītas ar ārējo un iekšējo apdari.
7. Pirms logu, durvju, palodžu un citu saistošo detaļu izgatavošanas veikt kontrolmērījumus dabā.
8. Uzrādītie materiāli aizstājami ar analogiem citu ražotāju izstrādājumiem, iepriekš saskaņojot ar projekta autoriem.
9. Telpās ar paaugstinātu mitruma līmeni starpsienām izmantot mirtumizturīgu ģipškartonu.
10. Griezumu A-A skatīt lapās AR-8.

	Ivars Tomsons Sert. Nr. 1-00427 Dzērves iela 17-5, Liepāja		PAGALMA FASĀDE	Stadija:	BP
				Lapa:	AR-9
				Lapu skaits:	
BŪVP. V.:	Ivars Tomsons		Objekts: Dzīvojamās mājas pārbūve	Pasūt.Nr.	27-04/2021
Izstrādāja:	Ivars Tomsons		Strautu iela 6, Liepāja, LV-3401	Arhīva Nr.	27-04/2021
Izstrādāja:	Kalvis Lejasmeiers		(kad.Nr. 17000410284)	Mērogs:	1 : 100
Datums:		27.04.2021	Pasūtītājs: SIA Lion Estate; Cerberus Capital MGTM	Datums	27.04.2021

GRIEZUMS A-A M 1:100

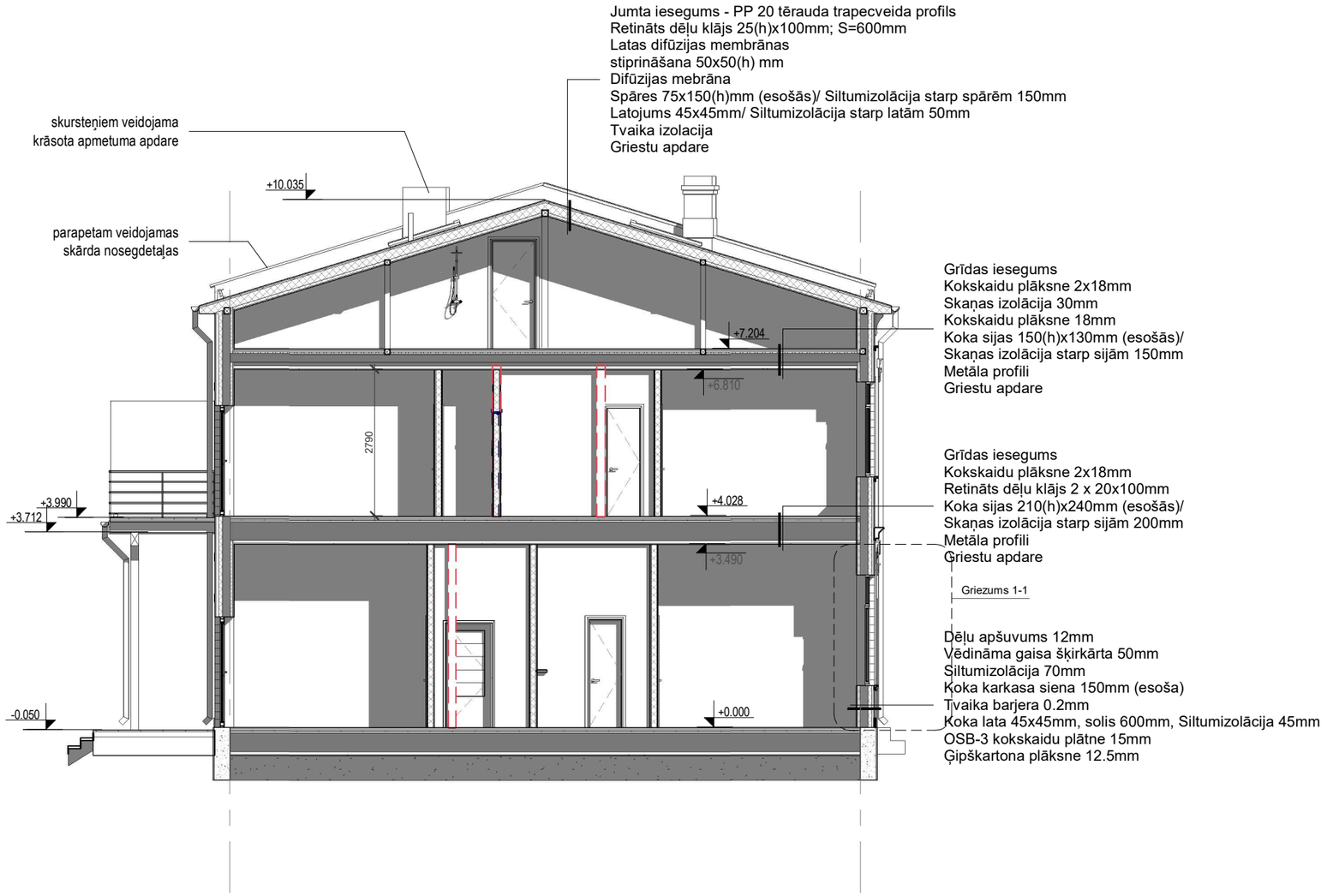

GRIEZUMS 1-1 M 1:20

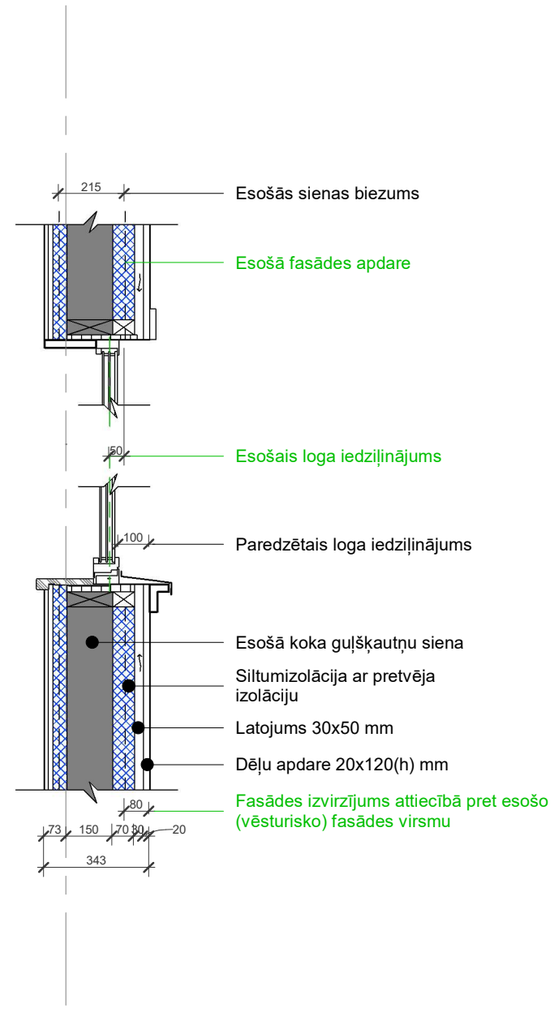

PIEZĪMES :

1. Visi izmēri doti milimetros, augstuma atzīmes metros.
2. Par nosacīto ±0.000 augstuma atzīmi pieņemts ēkas 1.stāva grīdas līmenis.
3. Būvprojekta lapas skatīt visas kopā.
4. Jebkuras atkāpes no projekta pieļaujamas tikai pēc saskaņošanas ar projektētāju.
5. Rasējumus nemērīt, lasīt rakstītos izmērus un precizēt tos dabā.
6. Ārsienas plānos uzrādītas ar ārējo un iekšējo apdari.
7. Pirms logu, durvju, palodžu un citu saistošo detaļu izgatavošanas veikt kontrolmērījumus dabā.
8. Uzrādītie materiāli aizstājami ar analogiem citu ražotāju izstrādājumiem, iepriekš saskaņojot ar projekta autoriem.
9. Telpās ar paaugstinātu mitruma līmeni starpsienām izmantot mirtumizturīgu ģipškartonu.
10. Griezumu A-A skatīt lapās AR-8.

	Ivars Tomsons Sert. Nr. 1-00427 Dzērves iela 17-5, Liepāja		GRIEZUMS A-A, 1-1		Stadija:	BP
					Lapa:	AR-10
					Lapu skaits:	
BŪVP. V.:	Ivars Tomsons		Objekts:	Dzīvojamās mājas pārbūve	Pasūt.Nr.	27-04/2021
Izstrādāja:	Ivars Tomsons			Strautu iela 6, Liepāja, LV-3401 (kad.Nr. 17000410284)	Arhīva Nr.	27-04/2021
Izstrādāja:	Kalvis Lejasmeiers				Mērogs:	1:100; 1:20
Datums:		27.04.2021	Pasūtītājs:	SIA Lion Estate; Cerberus Capital MGTM	Datums	27.04.2021

1. STĀVA INŽENIERTĪKLU SHĒMA
M 1:100

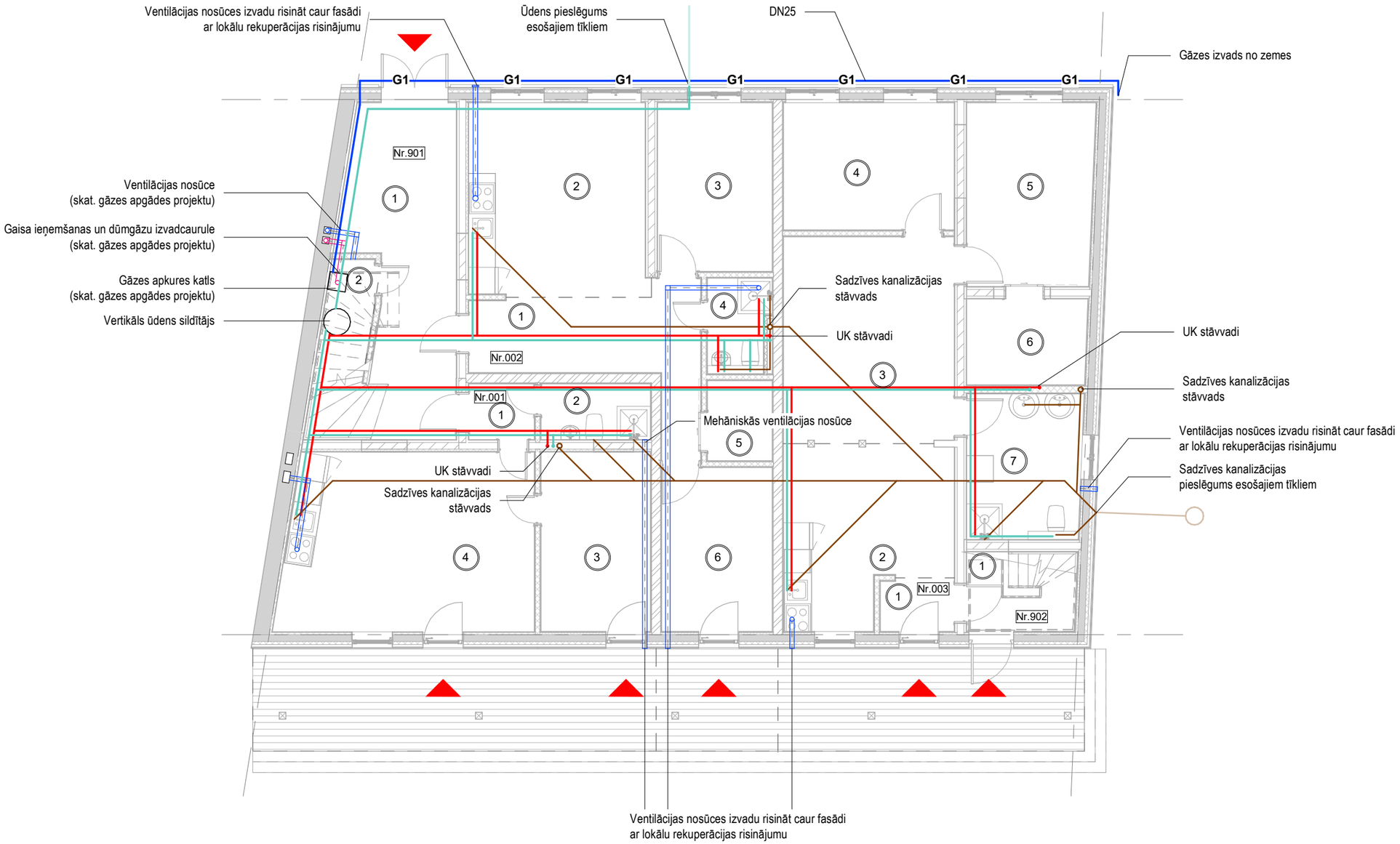

Nosacītie apzīmējumi

N.p.k.	Apzīmējums	Nosaukums
1	(1)	Telpu numerācija
2	▲	Ieeja telpu grupā
3		Karstais ūdensvads
4		Aukstais ūdensvads
5		Sadzīves kanalizācija
6		Ventilācijas gaisa vadi

PIEZĪMES :

1. Būvprojekta lapas skatīt visas kopā.
2. Jebkuras atkāpes no projekta pieļaujamas tikai pēc saskaņošanas ar projektētāju.
3. Rasējumus nemērīt, lasīt rakstītos izmērus un precizēt tos dabā.
4. Iekšējās UK komunikācijas uzrādītas shematiski, to precīzu izvietojumu nav iespējams noteikt, jo pirms pārbūves darbiem jau ir izbūvēta monolīta dzelzsbetona grīdas pamatne.
5. Saglabājas esošie ūdens, kanalizācijas un elektrības pieslēgumi.

	Ivars Tomsons Sert. Nr. 1-00427 Dzērves iela 17-5, Liepāja		1.STĀVA INŽENIERTĪKLU SHĒMA	Stadija:	BP
				Lapa:	AR-11
				Lapu skaits:	
BŪVP. V.:	Ivars Tomsons		Objekts: Dzīvojamās mājas pārbūve	Pasūt.Nr.	27-04/2021
Izstrādāja:	Ivars Tomsons		Strautu iela 6, Liepāja, LV-3401	Arhīva Nr.	27-04/2021
Izstrādāja:	Kalvis Lejasmeiers		(kad.Nr. 17000410284)	Mērogs:	1 : 100
Datums:		27.04.2021	Pasūtītājs: SIA Lion Estate; Cerberus Capital MGTM	Datums	27.04.2021

2. STĀVA INŽENIERTĪKLU SHĒMA
M 1:100

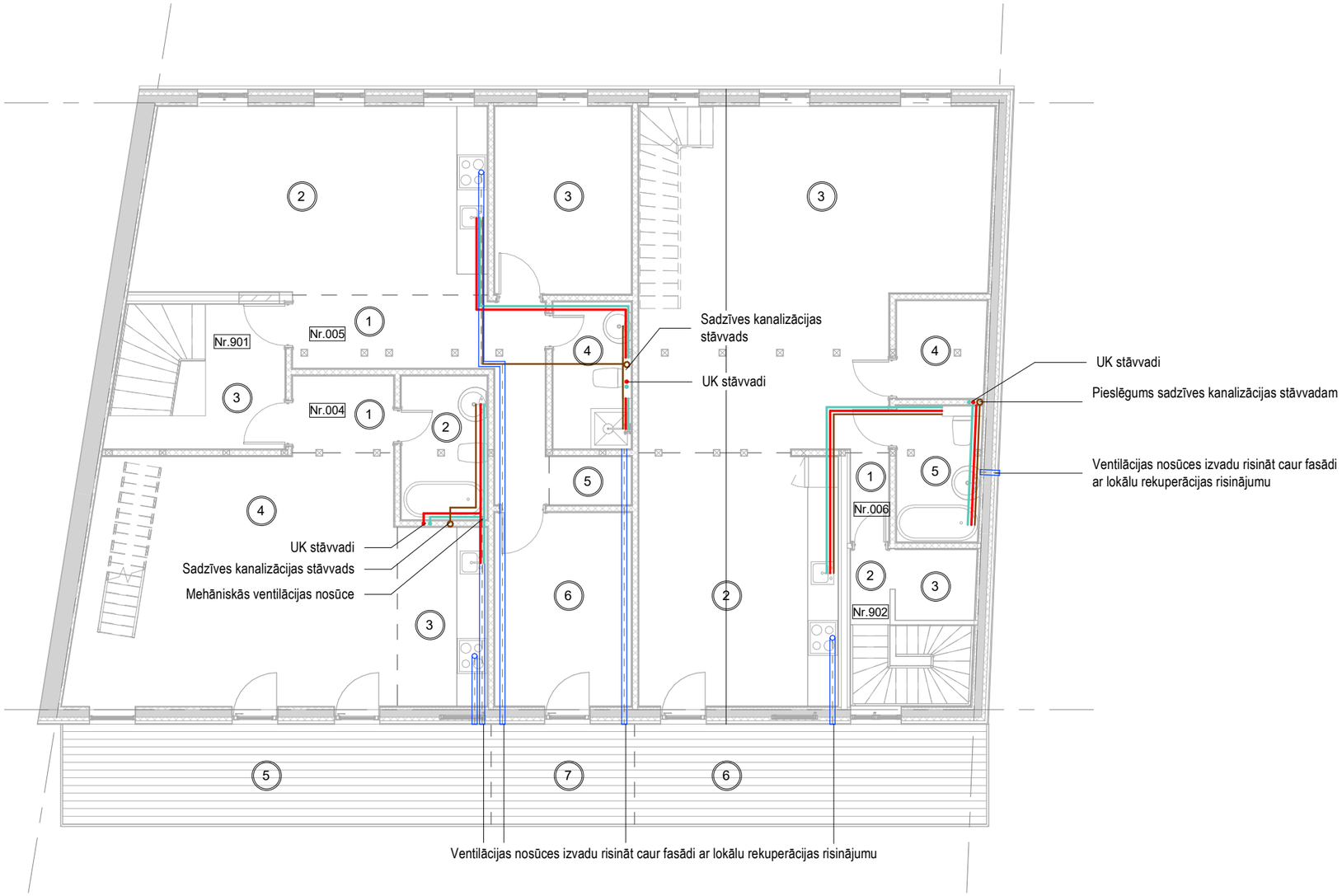

Nosacītie apzīmējumi

N.p.k.	Apzīmējums	Nosaukums
1	1	Telpu numerācija
2		Ieeja telpu grupā
3		Karstais ūdensvads
4		Aukstais ūdensvads
5		Sadzīves kanalizācija
6		Ventilācijas gaisa vadi

	Ivars Tomsons Sert. Nr. 1-00427 Dzērves iela 17-5, Liepāja		2.STĀVA INŽENIERTĪKLU SHĒMA	Stadija:	BP
				Lapa:	AR-12
				Lapu skaits:	
BŪVP. V.:	Ivars Tomsons		Objekts: Dzīvojamās mājas pārbūve	Pasūt.Nr.	27-04/2021
Izstrādāja:	Ivars Tomsons		Strautu iela 6, Liepāja, LV-3401	Arhīva Nr.	27-04/2021
Izstrādāja:	Kalvis Lejasmeiers		(kad.Nr. 17000410284)	Mērogs:	1 : 100
Datums:		27.04.2021	Pasūtītājs: SIA Lion Estate; Cerberus Capital MGTM	Datums	27.04.2021

MANSARDA STĀVA INŽENIERTĪKLU SHĒMA
M 1:100

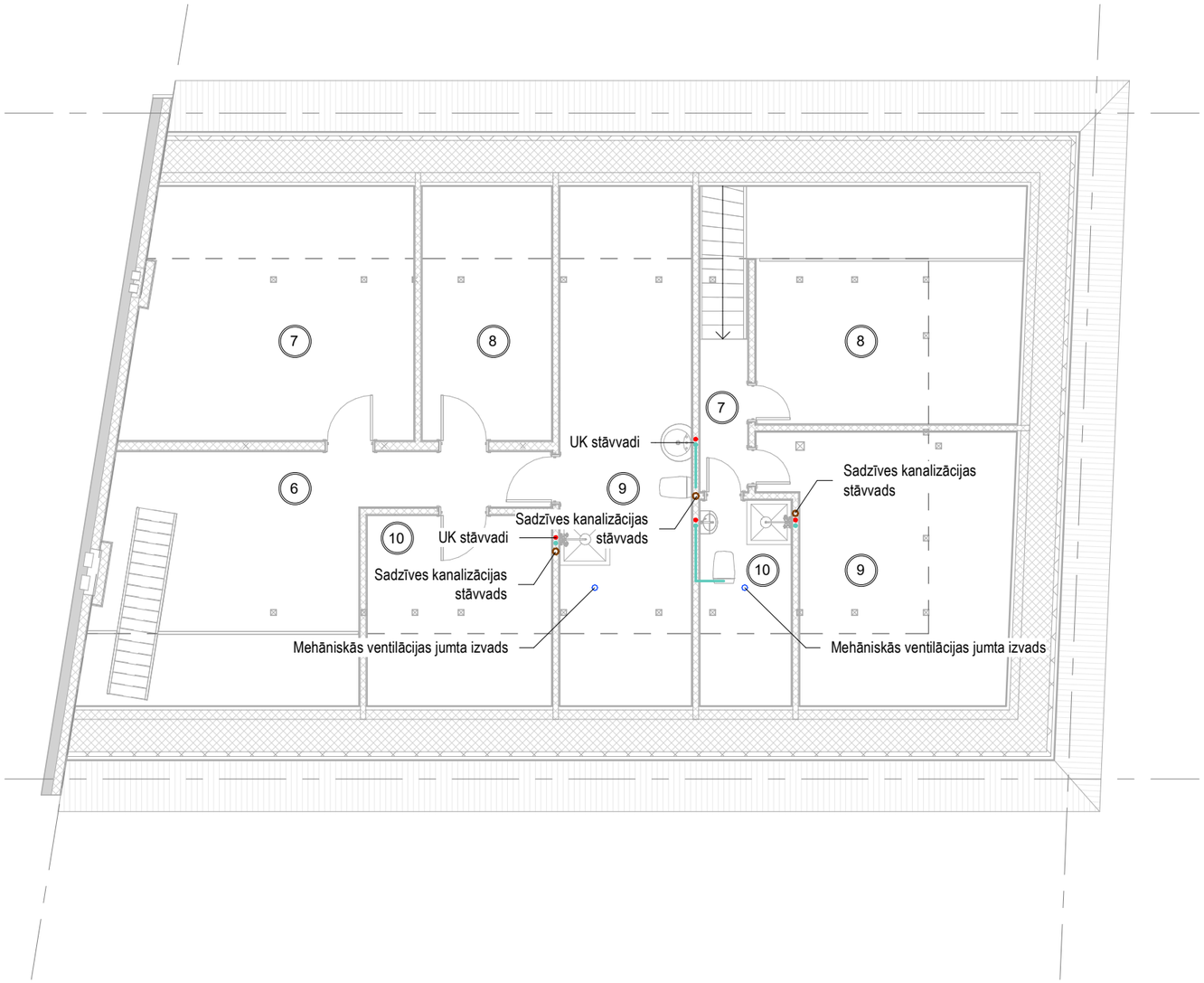

Nosacītie apzīmējumi

N.p.k.	Apzīmējums	Nosaukums
1	(1)	Telpu numerācija
2		Ieeja telpu grupā
3		Karstais ūdensvads
4		Aukstais ūdensvads
5		Sadzīves kanalizācija
6		Ventilācijas gaisa vadi

	Ivars Tomsons Sert. Nr. 1-00427 Dzērves iela 17-5, Liepāja		MANSARDA STĀVA INŽENIERTĪKLU SHĒMA	Stadija:	BP
				Lapa:	AR-13
				Lapu skaits:	
BŪVP. V.:	Ivars Tomsons		Objekts: Dzīvojamās mājas pārbūve Strautu iela 6, Liepāja, LV-3401 (kad.Nr. 17000410284)	Pasūt.Nr.	27-04/2021
Izstrādāja:	Ivars Tomsons			Arhīva Nr.	27-04/2021
Izstrādāja:	Kalvis Lejasmeiers			Mērogs:	1 : 100
Datums:		27.04.2021	Pasūtītājs: SIA Lion Estate; Cerberus Capital MGTM	Datums	27.04.2021